

Monteringsanvisning for Frøyland kompositt heveskyvedør

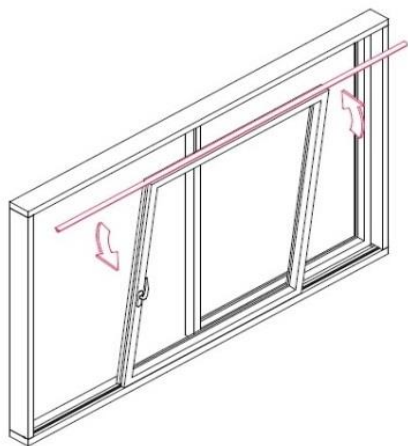

Om ønskelig kan skyvefelt demonteres ved å skru løs styre-skinne i toppkarm – vipp døren inn og løft av.

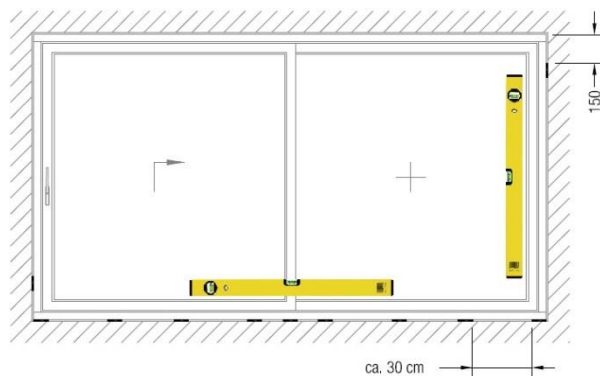

Plasser bæreklosser under karm, sjekk at bunnkarm er i vater og sidekarm er i lodd.

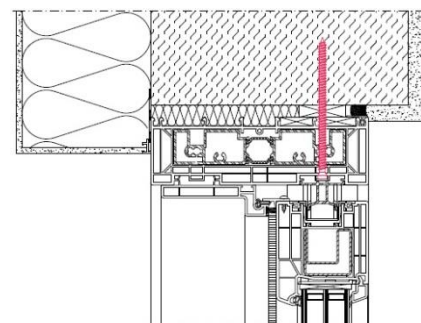
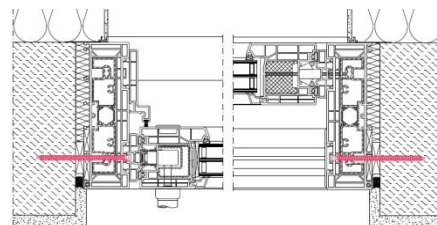
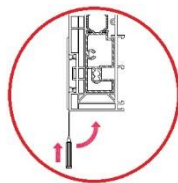
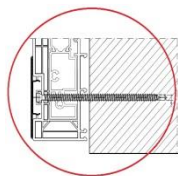
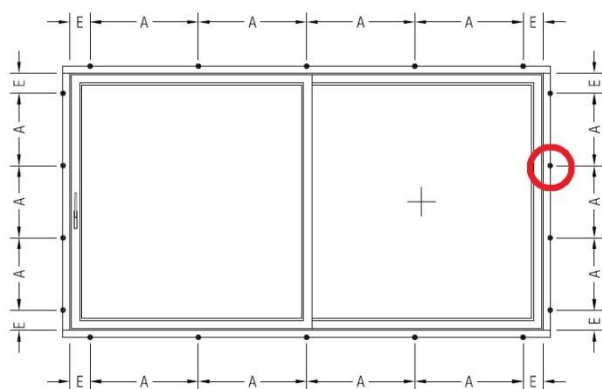

Monteringshull ved fast-felt er under deksel, skru fast karm og press på dekselet i sporet. Monteringshull i toppkarm er bak styre-skinne i topp

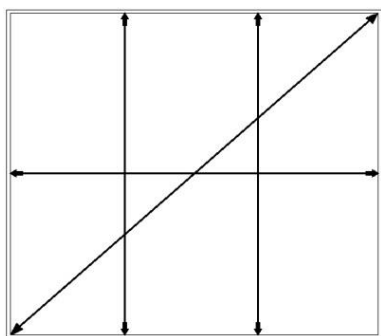

Sjekk at diagonal-mål er likt begge veier. Sjekk fals-mål mellom karmene begge veier.

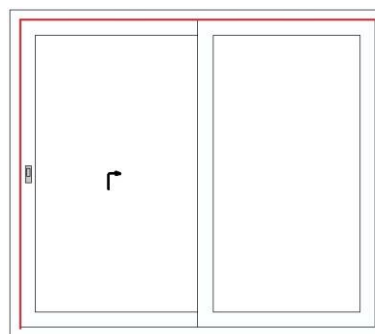

Kontroller at klaring mellom karm og ramme er likt hele veien.

**NB! Bruk skum bare i hjørnene for å feste karm i vegg.
Bruk ikke skum i mellomrommet karm og vegg, men isolasjonsvatt.**



frøyland